

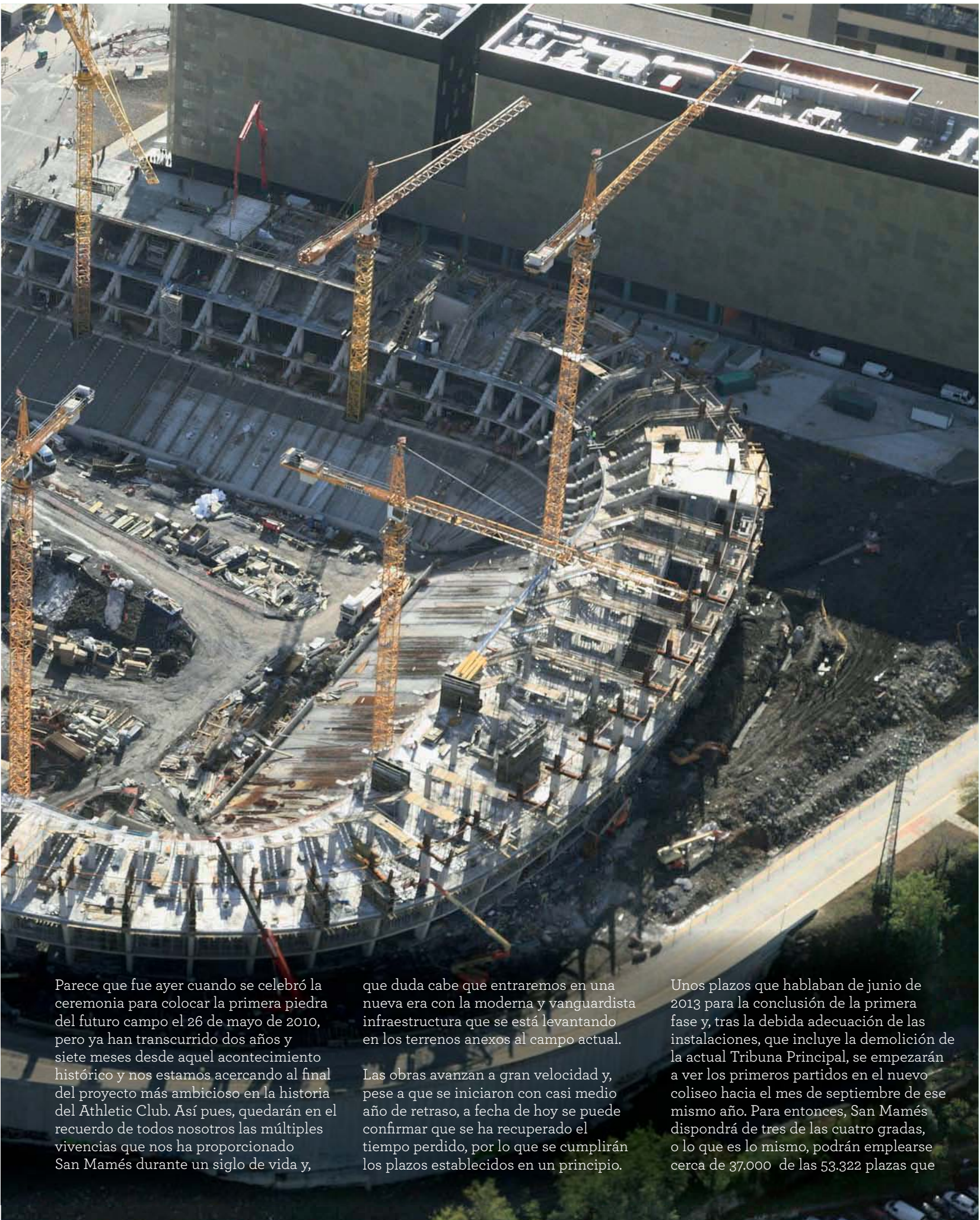

15 DE SEPTIEMBRE DE 2013

.....
Esa es la fecha señalada para que el Athletic Club disponga ya del nuevo San Mamés, con el fin de que pueda acoger su primer partido. El buen ritmo que llevan las obras, cuya primera fase se encarga de cerrar el anillo con la edificación de tres de las cuatro tribunas del estadio, propiciará que nuestro equipo estrene el nuevo campo en el tramo inicial de la temporada 2013/14. Los trabajos de construcción finalizarán definitivamente en marzo de 2015, según las previsiones con las que trabaja la Junta Directiva rojiblanca. Hasta entonces, se baraja el próximo mes de enero como toma de partida para anunciar la asignación de localidades a los actuales socios
.....



Parece que fue ayer cuando se celebró la ceremonia para colocar la primera piedra del futuro campo el 26 de mayo de 2010, pero ya han transcurrido dos años y siete meses desde aquel acontecimiento histórico y nos estamos acercando al final del proyecto más ambicioso en la historia del Athletic Club. Así pues, quedarán en el recuerdo de todos nosotros las múltiples vivencias que nos ha proporcionado San Mamés durante un siglo de vida y,

que duda cabe que entraremos en una nueva era con la moderna y vanguardista infraestructura que se está levantando en los terrenos anexos al campo actual.

Las obras avanzan a gran velocidad y, pese a que se iniciaron con casi medio año de retraso, a fecha de hoy se puede confirmar que se ha recuperado el tiempo perdido, por lo que se cumplirán los plazos establecidos en un principio.

Unos plazos que hablaban de junio de 2013 para la conclusión de la primera fase y, tras la debida adecuación de las instalaciones, que incluye la demolición de la actual Tribuna Principal, se empezarán a ver los primeros partidos en el nuevo coliseo hacia el mes de septiembre de ese mismo año. Para entonces, San Mamés dispondrá de tres de las cuatro gradas, o lo que es lo mismo, podrán emplearse cerca de 37.000 de las 53.322 plazas que

se contemplan en el proyecto. Siguiendo con el cronograma planteado desde el Club, el estadio estará completamente cerrado con el ensamblaje del cuarto graderío hacia agosto de 2014. Las posteriores obras de urbanización de todo el recinto darán por concluida la infraestructura deportiva de manera definitiva para otoño de 2015.

En cualquier caso, durante la Asamblea General Ordinaria celebrada el pasado 15 de octubre en el Palacio Euskalduna, el vicepresidente de la Junta Directiva, José Ángel Corres, ya apuntó que con toda probabilidad nuestro equipo deberá disputar los primeros partidos de la próxima temporada, la 2013/14, fuera de Bilbao.

Una de las cuestiones que más interesa a los socios es la referida a su reubicación en el futuro San Mamés. En este sentido, cabe decir que los actuales abonados recibirán de primera mano toda la información sobre el proceso de asignación de localidades, a partir del próximo mes de enero. La Junta

Directiva ya ha creado una comisión de trabajo integrada por dos directivos, quienes se encargarán de establecer el método que se va a emplear en la distribución de asientos en las tres cuartas partes del campo construidas. En la asamblea, Corres señaló que los criterios a seguir se harán públicos y los socios podrán ver los derechos que les asisten, así como las obligaciones que contraen con el Club. Algunas localidades se asignarán de manera definitiva y otras tendrán carácter provisional hasta que se complete el estadio en agosto de 2014. En lo que respecta a los más de 7.200 socios Barria, la adjudicación de sus asientos no podrá realizarse hasta la finalización del nuevo campo en su totalidad, así que deberán esperar hasta septiembre de 2014. A partir de entonces, podrán elegir su asiento sin realizar desembolso adicional alguno, una vez que dispongan de sus localidades los actuales abonados rojiblancos. En suma, desde el Club se apunta que toda la operación se llevará a cabo “con transparencia”. Por otro lado,

El Athletic Club ya ha creado una comisión de trabajo que, a partir del mes de enero, se podrá en contacto con los socios para informarles sobre los criterios que se aplicarán a la hora de distribuirles en las tres tribunas habilitadas para la próxima temporada. Algunas asignaciones serán de carácter provisional

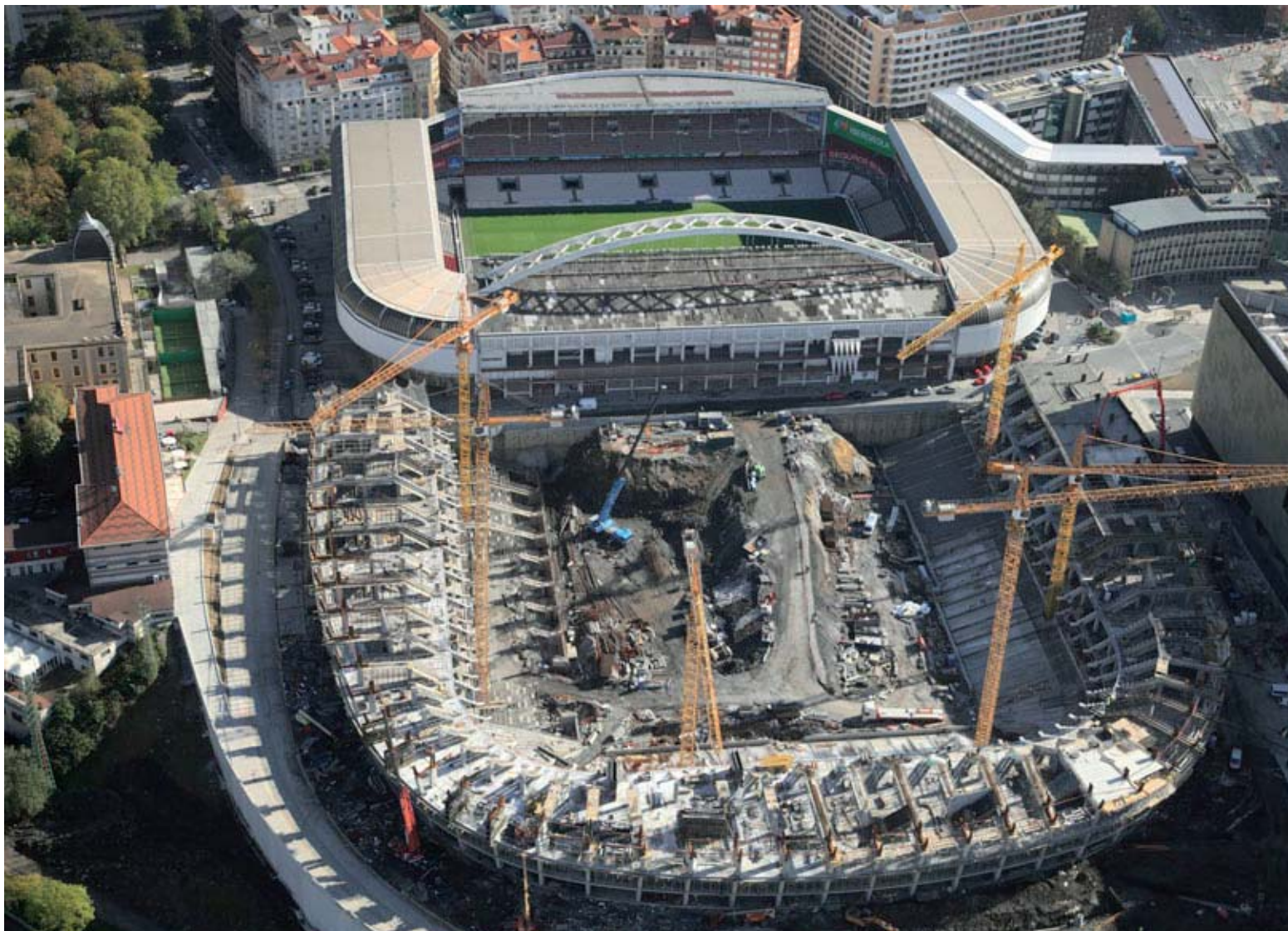

El nuevo campo lleva ahorrado un 22,5% de las estimaciones iniciales, o sea, más de 30 millones de euros, ya que las empresas presentan ofertas muy por debajo del precio fijado en las licitaciones, empujadas por la crisis

se ha dado luz verde para que aquellos socios Barria que quieran recuperar el importe adelantado en su día, puedan hacerlo siempre y cuando justifiquen que se trata de motivos de necesidad.

En otro orden de cosas, la Junta Directiva se planteará la posibilidad de habilitar una grada que estará destinada a los más jóvenes, al tratarse de un sector con pocas posibilidades económicas para acceder al campo, sin olvidar que son el futuro de lo que representa nuestra afición.

En el aspecto financiero, la buena noticia es que el nuevo campo costará un 22,5% menos, o lo que es lo mismo, se ahorrarán más de 30 millones de euros de las estimaciones iniciales. Esta importante rebaja de la inversión procede de las licitaciones. La crisis ha hecho tanta mella en todo lo que rodea al sector de la construcción que ha obligado a las empresas a presentar ofertas muy por debajo del precio fijado en los diferentes concursos. El ahorro podría ser incluso aún mayor, ya que faltan varias adjudicaciones por asignar como por ejemplo las demoliciones y el posterior movimientos de tierras, que son el paso previo para poder acometer la segunda fase de las obras. También falta por licitar varios lotes de equipamientos, la cubierta y la fachada de la Tribuna Este (en el lugar que ocupa la actual Tribuna Principal), que llevará un material plástico llamado ECTE, idéntico al que se implantó en el Allianz Arena, estadio del Bayern de Munich. En total, se llevan adjudicadas labores por un valor de 68 millones de euros.

Por otro lado, Corres recordó el compromiso adquirido por la sociedad propietaria del futuro campo, compuesta por el Athletic



Vista aérea al inicio de las obras

Fotomontaje mostrando el nuevo campo al finalizar la fase 1, antes del derribo del viejo San Mamés

Club, BBK (Kutxabank), Diputación Foral de Bizkaia, Gobierno vasco y Ayuntamiento de Bilbao, por el cual los cuatro primeros citados deberán aportar 50 millones de euros cada uno, mientras que el Consistorio bilbaino capitalizará todas las licencias. El Athletic Club ya ha aportado 18,8 millones, de los que 16,8 se refieren al intangible del valor de los terrenos del actual San Mamés (la otra mitad de ese valor corresponde al ente foral).

Antes de que expire 2012, nuestra entidad adelantará 8,4 millones según acordó la sociedad el pasado mes de mayo, con lo que restarán casi 23 millones para cumplir con el acuerdo “suponiendo que no hubiese ningún ahorro más” en el tema de las licitaciones que faltan por ejecutar. En ese caso, “la última de las aportaciones del Athletic Club, prevista para el ejercicio 2014, “será inferior en la proporción que nos corresponda”.

2013KO IRAILAREN 15EAN, ZELAI BERRIA INAUGURATUKO DA

San Mames Barriako lanak abiadura onean doaz, eta horren ondorioz, nahiz eta ia sei hilabeteko atzerapenaz hasi ziren, aurreikusitako datak bete egingo dira. Gauzak horrela, datorren urteko irailaren 15ean, zelai berriaren hiru laurdenak amaiturik egongo dira, beraz, erabiltzeko prest egongo da. Hori bai, datorren denboraldiko lehen partidak Bilbotik at jokatu behar izango dira. Hurrengo urratsa egungo Harmaila Nagusia botatzea izango da, geroago lanen bigarren faseari ekiteko. Bestalde, orain arte deitutako enkanteetan jasotako eskaintzak aintzat hartuz gero, ehuneko 22,5 behera egin du San Mames Barriaren inguruan aurreikusitako kostua, krisi ekonomikoaren eraginez. Athletic Clubek, Bizkaiko Foru Aldundiak, Eusko Jaurlaritzak eta BBK-k (Kutxabank) guztira 50 milioi jarri behar izango dituzte. Bilboko Udalak lizentzia guztien ardua hartuko du.